

Drošība vasarā

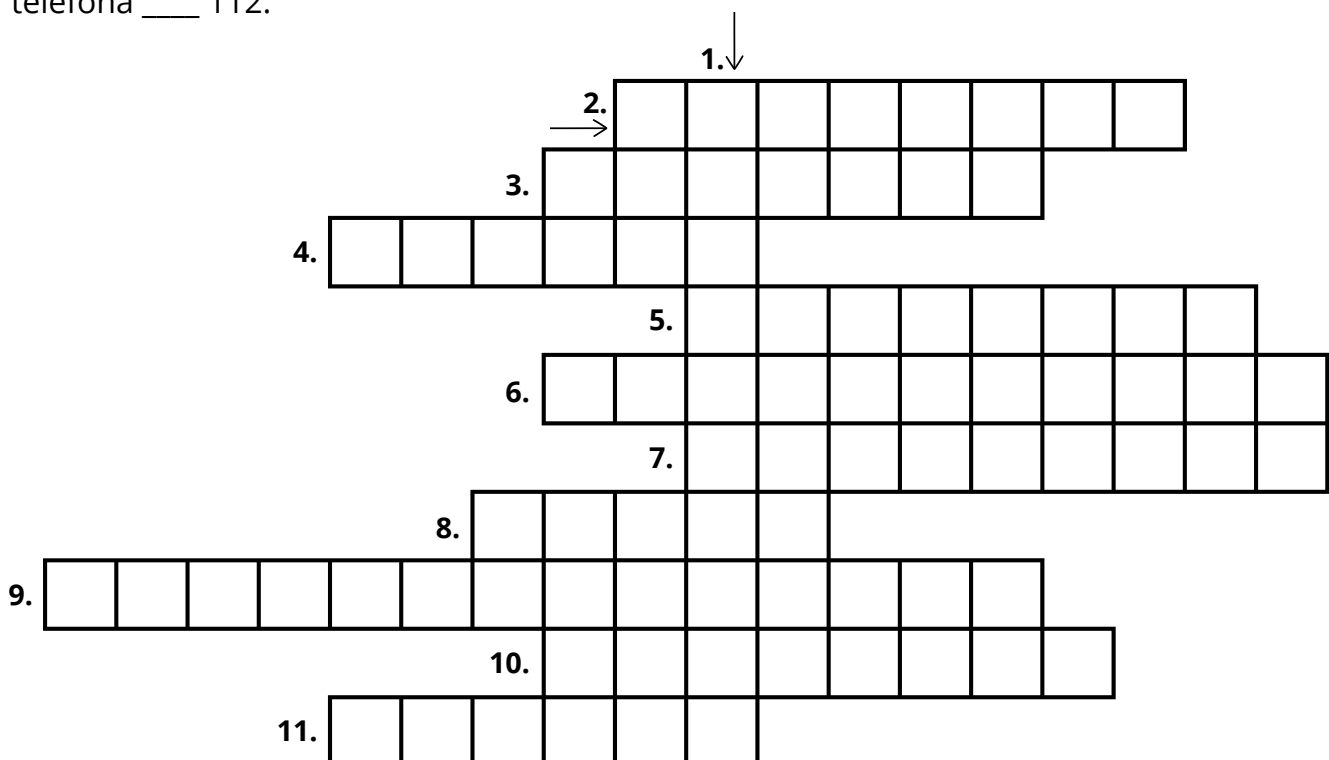

Atmini krustvārdu mīklu, pabeidzot teikumus par drošību!

1. Neuzmanīga rīkošanās ar uguni var izraisīt ____ .
2. Atrodoties dzelzceļa tuvumā, nedrīkst klausīties mūziku ____ .
3. Ja ārā plosās ____ , ūdenī labāk nedoties.
4. Bērni vecumā no 7 līdz 16 gadiem nedrīkst atrasties ārā bez ____ uzraudzības laika posmā no plkst. 6:00 līdz 22:00.
5. ____ rāpties kokā, ja tas atrodas pie elektrolīnijas.
6. Tumsā pārvietojoties pa ceļu, jālieto ____ .
7. Lai nodarbotos ar ūdens sportu, nepieciešama ____ veste .
- 8., 9. Ugunsgrēka gadījumā jā saglabā ____ un jāzvana ____ .
10. Zvanot uz ____ palīdzības numuru, jāsniedz notikumu apraksts, adrese, zvanītāja uzvārds un telefona numurs.
11. Ja nepieciešama glābēju, mediķu vai policijas palīdzība ārkārtas gadījumā, jāzvana uz telefona ____ 112.



Esi gatavs drošai vasarai!



Vai tā rīkoties ir droši? Atbildi, kā Tu domā!

Jā	Nē	
<input type="checkbox"/>	<input type="checkbox"/>	Braukt mašīnā bez drošības jostas, sēžot aizmugurējā sēdekļī.
<input type="checkbox"/>	<input type="checkbox"/>	Spēlēt futbolu nenorobežotā zālājā līdzās ielai.
<input type="checkbox"/>	<input type="checkbox"/>	Braukt ar velosipēdu pa lielceļu bez ķiveres.
<input type="checkbox"/>	<input type="checkbox"/>	Iet peldēties nepazīstamā ūdenstilpē bez vecākiem.
<input type="checkbox"/>	<input type="checkbox"/>	Nomazgāt augļus pirms ēšanas.
<input type="checkbox"/>	<input type="checkbox"/>	Vētras laikā aizvērt istabas logus.
<input type="checkbox"/>	<input type="checkbox"/>	Ēst nepazīstamas ogas, kas aug lielceļa malā.
<input type="checkbox"/>	<input type="checkbox"/>	Censties pašam salabot elektrības kontaktligzdu.

Savieno apgalvojumus ar atbilstošajām brīdinājuma vai aizlieguma zīmēm!



Bīstami, elektrība!

Peldēt aizliegts.

Kodīgs.

Smēķēšana un atklāta liesma aizliegta.

Nepiederošām personām kustība aizliegta

Viegli uzliesmojošs.

Vispārīga bīstamība.

Bīstami videi.



Vasaras piedzīvojumi



Izdomā un saraksti aktivitātes,
ko vēlies piedzīvot vasarā!
Vasaras beigās varēsi atzīmēt
visas, ko būsi paveicis.

Atrodi 11 vārdus burtu režģī un
apelc tos!

B	R	Ī	V	L	A	I	K	S	C
S	A	I	P	B	U	U	J	K	L
A	S	U	L	V	G	R	G	A	J
U	A	F	J	M	U	G	D	R	Ū
L	R	C	Ū	T	S	A	E	S	R
E	M	T	L	A	T	P	Ū	T	A
J	Ū	N	I	J	S	D	U	U	T
C	R	N	J	R	M	R	D	M	D
H	V	A	S	A	R	A	G	S	I
P	L	U	D	M	A	L	E	J	G

Izkrāso vasaras attēlu!

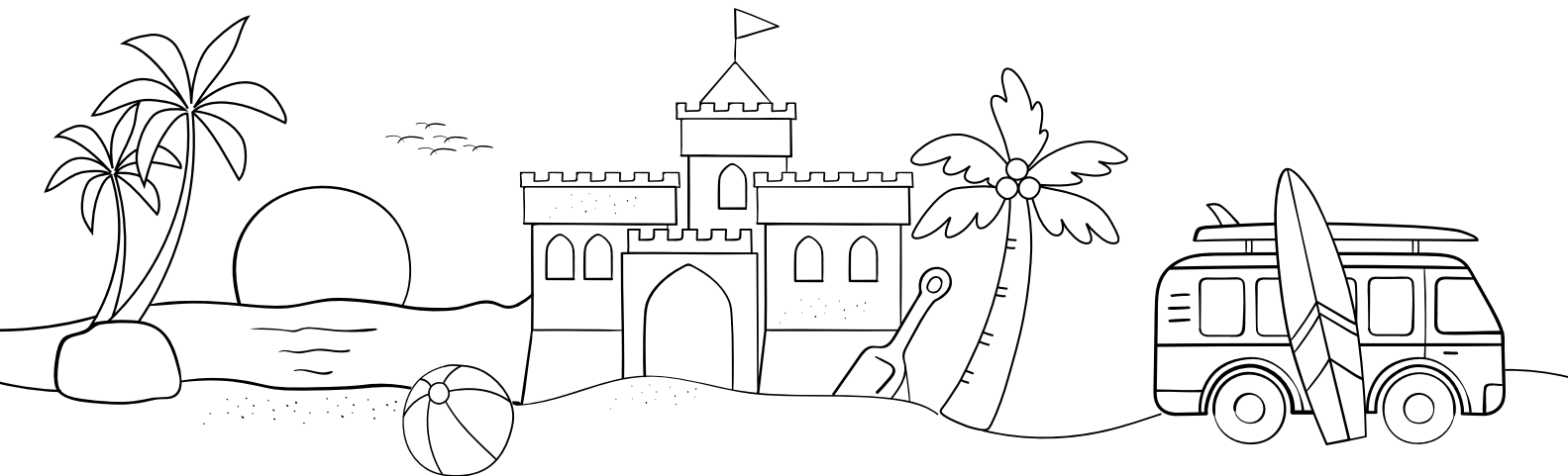

Atbilžu lapa



Atbildes krustvārdu mīklai.

1. Neuzmanīga rīkošanās ar uguni var izraisīt **ugunsgrēku**.
2. Atrodoties dzelzceļa tuvumā, nedrīkst klausīties mūziku **austiņās**.
3. Ja ārā plosās **negaiss**, ūdenī labāk nedoties.
4. Bērni vecumā no 7 līdz 16 gadiem nedrīkst atrasties ārā bez **vecāku** uzraudzības laika posmā no plkst. 6:00 līdz 22:00.
5. **Nedrīkst** rāpties kokā, ja tas atrodas pie elektrolīnijas.
6. Tumsā pārvietojoties pa ceļu, jālieto **atstarotāji**.
7. Lai nodarbotos ar ūdens sportu, nepieciešama **glābšanas** veste .
- 8., 9. Ugunsgrēka gadījumā jā saglabā **miers** un jāzvana **ugunsdzēsējiem**.
10. Zvanot uz **ārkārtas** palīdzības numuru, jāsniedz notikumu apraksts, adrese, zvanītāja uzvārds un telefona numurs.
11. Ja nepieciešama glābēju, mediķu vai policijas palīdzība ārkārtas gadījumā, jāzvana uz telefona **numuru** 112.

Atbildes par drošu uzvedību.

<input type="checkbox"/>	Nē	Braukt mašīnā bez drošības jostas, sēžot aizmugurējā sēdekļi.
<input type="checkbox"/>	Nē	Spēlēt futbolu nenorobežotā zālājā līdzās ielai
<input type="checkbox"/>	Nē	Braukt ar velosipēdu pa lielceļu bez ķiveres.
<input type="checkbox"/>	Nē	Iet peldēties nepazīstamā ūdenstilpē bez vecākiem.
<input type="checkbox"/>	Jā	Nomazgāt augļus pirms ēšanas.
<input type="checkbox"/>	Jā	Vētras laikā aizvērt istabas logus.
<input type="checkbox"/>	Nē	Ēst nepazīstamas ogas, kas aug lielceļa malā.
<input type="checkbox"/>	Nē	Censties pašam salabot elektrības kontaktligzdu.

Atbilžu lapa

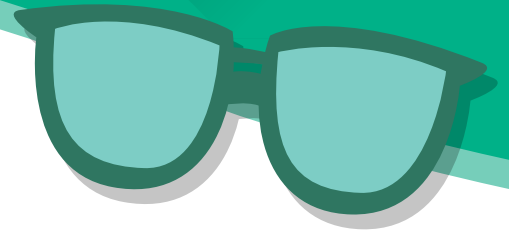

Atbildes par brīdinājuma vai aizlieguma zīmēm.



Vispārīga bīstamība.



Bīstami, elektrība!



Bīstami videi.



Peldēt aizliegts.



Viegli uzliesmojošs.



Smēķēšana un atklāta liesma aizliegta.



Kodīgs.



Nepiederošām personām kustība aizliegta

Atbildes burtu režģim.

B	R	Ī	V	L	A	I	K	S	C
S	A	I	P	B	U	U	J	K	L
A	S	U	L	V	G	R	G	A	J
U	A	F	J	M	U	G	D	R	Ū
L	R	C	Ū	T	S	A	E	S	R
E	M	T	L	A	T	P	Ū	T	A
J	Ū	N	I	J	S	D	U	U	T
C	R	N	J	R	M	R	D	M	D
H	V	A	S	A	R	A	G	S	I
P	L	U	D	M	A	L	E	J	G

*Skaistu, piedzīvojumiem bagātu
un drošu Tev vasaru!*